



Maestría en

# TRABAJO SOCIAL

Modalidad semipresencial



Inicio de inscripciones  
**ENERO 2025**



# UNIDAD DE POSGRADO

---

FACULTAD DE CIENCIAS SOCIALES  
Universidad Nacional Mayor de San Marcos

---



## **Dra. Luisa Esther Díaz Arriola**

Directora de la Unidad de Posgrado de la  
Facultad de Ciencias Sociales - UNMSM



## **Dr. Jorge García Escobar**

Coordinador de la Maestría en Trabajo Social

# UNIDAD DE POSGRADO

La Maestría en Trabajo Social se constituye en un aporte desde la propuesta académica del Posgrado en la Facultad de Ciencias Sociales, en la medida que incorpora a nivel teórico y práctico, una línea de especialización en el estudio y gestión de acciones de desarrollo social de cara a los efectos de la cuestión social, todo ello, desde la perspectiva de la profesión y apoyándose en diversos enfoques, modelos analíticos, técnicas e instrumentos para el conocimiento y praxis social transformadora.

## Régimen de estudios

- Programa académico de modalidad semipresencial.
- El régimen de estudio es semestral, cuya duración es de cuatro semestres (ciclos). Cada semestre consta de dieciséis semanas y se consideran dos semestres por año.
- El estudiante debe cursar 72.0 créditos en asignaturas: 18.0 créditos por semestre.

## Valores institucionales

### SOLIDARIDAD

Hacer el bien común, apoyando a las personas en situación desafortunada.

### RESPONSABILIDAD

Cualidad y valor del ser humano que le permite comprometerse y actuar de forma correcta cumpliendo sus obligaciones.

### TOLERANCIA

Respeto a las personas, a sus creencias, costumbres, etnias y culturas.

### LIBERTAD

Expresar opiniones e ideas, con el respeto hacia los demás.

### INTEGRIDAD

Unidad permanente de los miembros de la Institución, de pensar y actuar en concordancia con los valores institucionales.

### DIGNIDAD

Respeto a nuestros semejantes por sobre cualquier condición.

# ¿POR QUÉ ELEGIRNOS?

La Maestría en Trabajo Social busca formar profesionales con valores, responsabilidad y capacidad, para el análisis complejo y elaboración de propuestas superadoras de problemáticas sociales de vida, y potenciadoras de las agendas sociales de las organizaciones y/o movimientos sociales, y políticas públicas en el ámbito social.

## Principios:

- Excelencia: Compromiso de hacer bien las cosas logrando cada vez mejores niveles de práctica transformadora.
- Transparencia: Ser claro, evidente, no expresarse con ambigüedad.
- Democracia y Participación: Convivencia social con libre participación, justicia, igualdad y equidad.

## Fines:

Crear, asimilar críticamente, conservar y transmitir conocimientos en los campos específicos del Trabajo Social, y de este modo, contribuir al debate y potenciación constante de los marcos comprensivos interdisciplinarios de las ciencias sociales.

## Líneas de investigación:

- 1 Pobreza, desigualdad, desarrollo y posdesarrollo.
- 2 Políticas públicas sociales.
- 3 Manejo de la diversidad del territorio y el colectivo cultural.
- 4 Epistemología, teoría y metodología.
- 5 Trabajo Social y nuevas tecnologías de la información y comunicación.
- 6 Trabajo Social en áreas sociales.
- 7 Trabajo Social con poblaciones diversas.

## Objetivos educacionales:

- Contribuir con la formación especializada de profesionales del Trabajo Social y otras Ciencias Sociales y Humanas en las nuevas metodologías del Trabajo Social enfocadas en el bienestar social y calidad de vida de las poblaciones.
- Formar investigadores en Trabajo Social para que puedan generar aportes y mejoras en sus espacios académicos y en su ejercicio profesional, contribuyendo a la creación y posicionamiento de corrientes de opinión crítica gestadas desde la profesión.

- Promover la preparación superior de profesionales líderes sociales que tengan la capacidad de contribuir desde los espacios de participación social y decisión, en la definición de políticas públicas de orientación social; buscando generar sendas transformaciones en nuestras comunidades.

### PERFIL DEL INGRESANTE

- Desarrolla experiencias vinculadas al trabajo social, a nivel de: labor de campo, analista social, animador sociocultural, especialista comunitario, investigador social; o interviene en diferentes espacios de ejercicio profesional (educación, salud, comunidad, empresa, organismos no gubernamentales, entidades externas de cooperación, juzgado, penales, entre otros).
- Posee un interés por la investigación en el Trabajo Social (siendo deseable tener una propuesta de estudio con un problema u objeto de estudio específico).
- Posee vocación de servicio y sólida disciplina para la vida académica y actividad científica.
- Es competente en el uso de métodos y técnicas de investigación social.

### PERFIL DEL EGRESADO DEL PROGRAMA

- Desarrolla investigaciones y/o sistematizaciones de la práctica centradas en experiencias vinculadas con el Trabajo Social y la gestión del desarrollo social.
- Diseña y evalúa políticas, planes, programas y proyectos sociales, en el marco de la búsqueda del bienestar social y la calidad de vida.
- Conoce la realidad y las problemáticas sociales, así como los contextos nacional e internacional, que determinan las formas de atención a la pobreza y exclusión social en el país, y se relaciona asertivamente con las poblaciones usuarias o participantes de los servicios sociales.
- Contribuye en el diseño y materialización de propuestas orientadas a la promoción social de las personas, especialmente en las áreas vinculadas a la gestión del desarrollo social.
- Conduce investigaciones que contribuyan a incrementar y mejorar el conocimiento científico, permitiendo la valoración de la calidad de vida y su gestión sostenida.
- Diseña y planifica intervenciones de Trabajo Social y desarrollo social con enfoque de derechos, de género e intercultural.

## Sumillas:

- **Taller de investigación de tesis I:** asignatura que corresponde al periodo de investigación, de naturaleza teórico - práctica y de modalidad semipresencial. Tiene como propósito el desarrollo de capacidades para la investigación científica a partir de elementos teóricos y conceptuales, así como de criterios y pautas metodológicas.
- **Teoría social aplicada al Trabajo Social:** asignatura que corresponde al periodo de profundización, es de naturaleza teórica y de modalidad semipresencial. Tiene por propósito identificar y conocer las principales teorías que estructuran el pensamiento social y que devienen en lógicas de análisis de la sociedad y de perspectivas de desarrollo social.
- **Taller de Propedéutica y Redacción:** asignatura que corresponde al periodo de investigación y de naturaleza teórico-práctica y de modalidad semipresencial, tiene el propósito de ofrecer a los participantes el abordaje de la escritura académica en su expresión de: artículos de investigación, de debate teórico y de sistematización de la experiencia profesional.
- **Teoría del Trabajo Social Contemporáneo:** asignatura que corresponde al periodo de profundización y de naturaleza teórico-práctica y de modalidad semipresencial, tiene el propósito de ofrecer a los participantes una aproximación crítica a las principales reflexiones y aportes académicos generados en el trabajo social en el contexto de contemporaneidad.
- **Taller de investigación de tesis II:** asignatura que corresponde al periodo de investigación, de naturaleza teórico - práctica y de modalidad semipresencial. Tiene como propósito revisar la consistencia del proyecto de investigación, efectuar la validación de los instrumentos como paso previo al desarrollo del trabajo de campo.
- **Modelos contemporáneos de intervención del Trabajo Social:** es una asignatura teórico-práctica y de modalidad semipresencial, del periodo de profundización y actualización, que busca conocer y analizar críticamente las principales líneas, enfoques y modelos contemporáneos del trabajo social.
- **Seminario de políticas públicas y sociales:** seminario que corresponde al periodo de investigación, de modalidad semipresencial. Tiene por propósito profundizar conocimientos por parte de los estudiantes, en aspectos teóricos y prácticos del ciclo de las políticas públicas y sociales.
- **Teorías del desarrollo social:** asignatura que corresponde al periodo de profundización, es de naturaleza teórico-práctica y de modalidad semipresencial. Tiene por propósito analizar las características de las diferentes posturas teóricas en torno al desarrollo social; de esta manera, se abordará desde una mirada crítica el origen y la evolución que ha experimentado el concepto del desarrollo social y su implicancia a nivel nacional e internacional.
- **Taller de investigación de tesis III:** asignatura que corresponde al periodo de investigación, de naturaleza teórico - práctica y de modalidad semipresencial. Se encuentra orientado a asesorar al estudiante para el procesamiento y la redacción del informe preliminar o borrador de la tesis, que supone el análisis e interpretación de los datos (análisis descriptivo y estadístico).
- **Estudios decoloniales y Trabajo Social:** asignatura que corresponde al periodo de investigación, es de naturaleza teórico-práctica y de modalidad semipresencial. Tiene por propósito analizar las lógicas de dominación y resistencia decolonial y cómo estas se conectan con las prácticas y experiencias desarrolladas desde el trabajo social comunitario. Se abordarán las perspectivas socio históricas que confluyen hacia la perspectiva decolonial.
- **Taller de investigación de tesis IV:** asignatura que corresponde al periodo de investigación, de naturaleza teórico - práctica y de modalidad semipresencial. Tiene como propósito el análisis crítico de resultados para la elaboración de conclusiones y recomendaciones, así como, de ser el caso, de la formulación de la propuesta.

- **Trabajo social comunitario:** asignatura que corresponde al periodo de investigación y de naturaleza teórico-práctica y de modalidad semipresencial, tiene como objetivo posibilitar una revisión crítica de los distintos modelos, procedimientos y enfoques para la práctica del Trabajo Social comunitario, atendiendo al proceso histórico propio de este nivel de praxis profesional y también a su estado actual y escenarios futuros que se proyectan en nuestras diversas realidades sociales.
- **Proyectos sociales y comunitarios:** asignatura que corresponde al periodo de investigación, es de naturaleza teórico - práctica y de modalidad semipresencial. Tiene por propósito elaborar proyectos sociales teniendo en cuenta un proceso de planificación, implementación, gestión y evaluación que comprenda los diferentes niveles de plan, programa y proyecto y que permita inducir cambios con resultados deseados en una determinada comunidad.
- **Desarrollo local y territorial:** asignatura que corresponde al periodo investigación, es de naturaleza teórica y práctica y de modalidad semipresencial. Tiene por propósito revisar los elementos básicos y claves contemporáneas del desarrollo local y territorial, teniendo en cuenta la importancia que actualmente tiene el diagnóstico, planificación, ejecución y evaluación de planes, programas y proyectos a escala de las comunidades y teniendo como referencia de Estado los gobiernos locales
- **Asignatura electiva:** los estudiantes podrán elegir asignaturas de otras maestrías de la Facultad de Ciencias Sociales, de acuerdo a sus intereses de aprendizaje, en temas complementarios a la malla curricular de la maestría en Trabajo Social.

## PLAN DE ESTUDIOS

### Primer semestre

- Taller de investigación de tesis I
- Teoría social aplicada al Trabajo Social
- Taller de Propedéutica y Redacción
- Teoría del Trabajo Social Contemporáneo

### Segundo semestre

- Taller de investigación de tesis II
- Modelos contemporáneos de intervención del Trabajo Social
- Seminario de políticas públicas y sociales
- Teorías del desarrollo social

### Tercer semestre

- Taller de investigación de tesis III
- Estudios decoloniales y Trabajo Social
- Trabajo social comunitario
- Asignatura electiva

### Cuarto semestre

- Taller de investigación de tesis IV
- Proyectos sociales y comunitarios
- Desarrollo local y territorial
- Asignatura electiva



## PLANA DOCENTE



### **DR. JORGE GARCÍA ESCOBAR**

Doctor en Ciencias Sociales en la especialidad de sociología por la UNMSM. Actual representante de la Asociación Latinoamericana de Enseñanza e Investigación de Trabajo Social – ALAEITS para la región andina. Licenciado en Trabajo Social en la UNMSM. Máster en trabajo social con orientación en Gestión del desarrollo en la Universidad Nacional Autónoma de Honduras.

### **DR. CARLOS CÁCERES TORRES**

Doctor en Ciencias Sociales en la especialidad de sociología en la UNMSM. Director de la Escuela Profesional de Trabajo Social de la misma Universidad. Es docente investigador de la Facultad de CCSS. Licenciado en Trabajo Social y Educación, Magister en Sociología de la Educación.



### **MG. ELA PÉREZ ALVA**

Candidata a doctora por la Universidad del País Vasco y por la UNMSM. Magíster en Género, sexualidad y políticas públicas por la UNMSM. Investigadora titular del grupo de investigación-acción Seminario de Economía Social, Solidaria y Popular (SESSP). Educadora popular y activista feminista autónoma. Licenciada en Trabajo Social.

### **MG. DOUGLAS ROMERO VARELA**

Magíster en Desarrollo social por la Universidad del Norte (Colombia). Cuenta con especializaciones en investigación científica y es miembro titular fundador del grupo de investigación interdisciplinaria en problemas sociales, políticas públicas y desarrollo sostenible (GIIPPDS). Licenciado en Periodismo por la Universidad Nacional Autónoma de Honduras (Honduras).

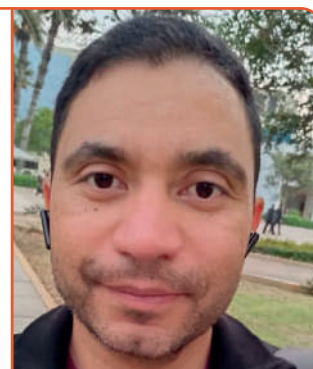

### **MG. CÉSAR CHÍA RAMÍREZ**

Magíster en Dirección de Programas Sociales por la Universidad de Granada (España). Licenciado en Trabajo Social por la PUCP. Ha trabajado como gerente y consultor senior en temas sociales en proyectos en Perú (zonas rurales y urbanas de la costa, sierra y selva) y América Latina (Argentina, Chile, Bolivia, Paraguay, Nicaragua y Ecuador) en empresas internacionales de consultoría en temas ambientales y sociales.



### **MG. ROCÍO MALDONADO ALARCÓN**

Egresada del doctorado en Ciencias Sociales por la Universidad Autónoma Metropolitana Xochimilco, Área de concentración mujer y relaciones de género (México). Magíster en Población y desarrollo por la Facultad Latinoamérica de las Ciencias Sociales-FLACSO (México), Sus áreas de investigación son migración internacional, género e identidades. Licenciada en Trabajo Social por la UNMSM.

### **DRA. PATRICIA HIDALGO EURIBE**

Doctora en Ciencias Administrativas por la UNMSM. En su experiencia como docente, ha impartido cátedra en diversas instituciones educativas a nivel nacional, abarcando tanto universidades públicas como privadas. Licenciada en Trabajo Social y Magister en Gerencia Social por la PUCP.



### **MG. JOSELYN VILLA CAVERO**

Doctoranda en Ciencias Sociales por la Universidad Nacional de La Plata (Argentina). Master en Derecho de Familia e Infancia por la Universidad de Barcelona (España). Magíster en Gerencia Social y Recursos Humanos. Candidata a Magíster en Trabajo Social en la especialidad de familia e inclusión social por la Universidad Nacional del Altiplano. Licenciada en Trabajo Social por la Universidad Nacional Mayor de San Marcos. Miembro titular del Grupo de Investigación Interdisciplinaria en Problemas Sociales, Políticas Públicas y Desarrollo Sostenible (GIIPPDS).

### **MG. MAGALY LÓPEZ TORRES**

Candidata a Doctora en Trabajo Social por la Universidad Complutense de Madrid. Magíster en Políticas Sociales con mención en Gestión de Proyectos Sociales por la Universidad Nacional Mayor de San Marcos. Magíster en Dirección y Gestión de Bienestar Social y Servicios Sociales por la Universidad de Alcalá, Licenciada en Trabajo Social.



### **DR. JORGE RAMÍREZ SHUPINGAHUA**

Doctor en Ciencias Sociales por la Universidad Autónoma de Nayarit (México). Magíster en Trabajo Social y Política Social por la Universidad Estadual de Londrina (Brasil). Licenciado en Trabajo Social por la Universidad Nacional Federico Villarreal. Ha colaborado como docente en universidades de Brasil, México y Perú. Desde el 2009 es parte del Consejo Directivo de la ONG Ashanti Perú desempeñándose como director de Proyectos Sociales.

### **MG. LIDIA SIHUACOLLO MAMANI**

Candidata a Doctora en Economía por la Universidad Nacional Mayor de San Marcos. Magíster en Políticas Públicas Comparadas por la Facultad Latinoamericana de Ciencias Sociales – FLACSO (México). Licenciada en Trabajo Social por la Universidad Nacional Mayor de San Marcos. Directora del Departamento Académico de Trabajo Social de la UNMSM.



# INVERSIÓN

Derecho de examen de admisión:	Monto
Bachiller UNMSM, personal administrativo de la UNMSM (docente de universidades nacionales y magisterio nacional)	S/ 350.00
Otros postulantes (graduados de otras universidades)	S/ 450.00

Matrícula semestral:	Monto
Costo de matrícula ingresantes (1er ciclo)	S/ 310.00
Costo de matrícula (alumnos regulares)	S/ 400.00

Costo por semestre:	Monto
Monto total por c/semestre	S/ 4,140.00 (*)
<i>(*) Dividido en 5 cuotas cada semestre</i>	

## INFORMES

 informesupg.sociales@unmsm.edu.pe

 01 6197000 anexo 4003

 980322528

**Síguenos en:**

 <https://www.facebook.com/upgsocialesunmsm>

 @upgsociales

