

Universidad Nacional Mayor de San Marcos

Facultad de Ciencias Sociales



Unidad de Posgrado

*Cuarenta años de creación*

Inicio: 08/04/2024

Modalidad: Presencial



Fuente: Mg. Miguel Alva Huayanay

## *Maestrías y Doctorado*

- Antropología
- Arqueología Andina
- Geografía con mención en Gestión y Ordenamiento Territorial

- Historia
- Sociología con mención en Estudios Políticos

Doctorado en Ciencias Sociales:

Antropología, Arqueología, Historia y Sociología

**Investigación, interdisciplinariedad, excelencia académica y  
compromiso social**

# Requisitos para Maestrías

El postulante a los programas de las maestrías deberá enviar (en un solo archivo en PDF) al correo ([informesupg.sociales@unmsm.edu.pe](mailto:informesupg.sociales@unmsm.edu.pe)) de la Unidad de Posgrado de la Facultad de Ciencias Sociales, el expediente completo con los siguientes documentos:

- ✓ Resumen de la hoja de vida del postulante (documentado, foliado y ordenado de acuerdo a los rubros del formato).
- ✓ Constancia de inscripción en línea del grado de Bachiller emitido por SUNEDU(\*).
- ✓ Copia simple del documento de identidad (DNI, carné de extranjería o pasaporte) y Partida de Nacimiento.
- ✓ Carta de intención para cursar estudios de maestría que incluya una idea preliminar de investigación (hasta 4 págs.)

(\*) Los grados y títulos académicos obtenidos en el extranjero deberán estar revalidados o reconocidos según las normas vigentes (SUNEDU).

Sólo las personas con discapacidad deberán presentar su carnet de CONADIS.



# Requisitos para Doctorado

El postulante deberá enviar (en un solo archivo pdf) el expediente completo a la Unidad de Posgrado de la Facultad de Ciencias Sociales ([informesupg.sociales@unmsm.edu.pe](mailto:informesupg.sociales@unmsm.edu.pe)), con los siguientes documentos:

- Resumen de la hoja de vida del postulante (documentado, foliado y ordenado de acuerdo a los rubros del formato).
- Constancia de inscripción en línea del grado de Maestro o Doctor emitido por SUNEDU (\*).
- 01 Copia del Certificado de Estudios de Maestría legalizado o fedateado por la universidad de procedencia. (\*)
- Copia simple del documento de identidad (DNI, carné de extranjería o pasaporte) y Partida de Nacimiento (opcional).
- Recibo de pago por derecho de inscripción efectuado en el Banco de Crédito del Perú o en el Banco de la Nación con el N° de transacción 9650 de la UNMSM + Código.
- Carta de intención para cursar estudios de Doctorado.
- Proyecto de Investigación cumpliendo con la estructura básica de proyectos según pautas de la comunidad académica internacional, con referencias bibliográficas (03 a 06 págs.)
- Conocimiento de un idioma extranjero, de preferencia inglés, que permita la lectura de textos para el trabajo de investigación (fotocopia simple de una entidad reconocida).

(\*) Los postulantes que obtuvieron el Grado de Maestro (Magíster) o Doctor en la Universidad Nacional Mayor de San Marcos (UNMSM) solo presentan copia simple. En el caso de graduados en el extranjero, los grados y títulos deberán estar revalidados o reconocidos según las normas vigentes.

Sólo las personas con discapacidad deberán presentar su carnet de CONADIS.



# Cronograma del proceso de admisión 2024



ACTIVIDAD	FECHA
<input type="checkbox"/> Inscripción de postulantes y envío de expediente	<b>• Desde el martes 02 de enero hasta el jueves 21 de marzo</b>
<input type="checkbox"/> Evaluación de expedientes	<b>• Viernes 22 de marzo</b>
<input type="checkbox"/> Examen de aptitud virtual para maestrías	<b>• Sábado 23 de marzo</b>
<input type="checkbox"/> Entrevista personal presencial	<b>• Lunes 25 y martes 26 de marzo</b>
<input type="checkbox"/> Publicación de resultados	<b>• Lunes 30 de marzo</b>
<input type="checkbox"/> Matrícula de ingresantes	<b>• Lunes 01 al viernes 05 de abril</b>
<input type="checkbox"/> Inicio de clases	<b>• Lunes 08 de abril</b>

# Inversión

## Derecho de examen de admisión

- Bachiller UNMSM, personal administrativo de la UNMSM, docente de Universidades Nacionales y Magisterio Nacional S/. 350.00 nuevos soles
- Otros postulantes (graduados de otras universidades) S/. 400.00 nuevos soles

## Matrícula semestral

- Costo de matrícula ingresantes (1er ciclo) S/. 310.00 nuevos soles
- Costo de matrícula (alumnos regulares) S/. 400.00 nuevos soles
- Costo de matrícula (docentes y personal administrativo de UNMSM) S/. 200.00 nuevos soles

## Costo de mensualidades

- Estudiantes en general (costo por crédito) S/. 46.00 nuevos soles
- Docentes y Personal administrativo de UNMSM (costo por crédito) S/. 23.00 nuevos soles



# Derecho de examen de admisión

Concepto  
de Pago

## MAESTRÍA

Egresados UNMSM

S/ 350.00

09700

Graduados de Otras Universidades

S/ 450.00

09701

## DOCTORADO

Egresados UNMSM

S/ 400.00

09702

Graduados de Otras Universidades

S/ 500.00

09703

págalo.pe

 Banco  
de la Nación

 Banco  
de la Nación  
Pagos en Ventanilla

# Derecho de examen de admisión

Concepto de Pago

**MAESTRÍA**

Egresados UNMSM

**S/ 350.00**

009700

Graduados de Otras Universidades

**S/ 450.00**

009701

**DOCTORADO**

Egresados UNMSM

**S/ 400.00**

009702

Graduados de Otras Universidades

**S/ 500.00**

009703

Banco de Crédito



- ▶ PASO 1: Ingresar a "Pagar Servicio".
- ▶ PASO 2: Digitar el siguiente nombre "UNIVERSIDAD NAC MAYOR DE SAN MARCOS"
- ▶ PASO 3: Seleccionar servicio "PAGOS VARIOS"
- ▶ PASO 4: Ingresar código del servicio + DNI (Total 14 dígitos)
- ▶ PASO 5: Ingresar MONTO A PAGAR
- ▶ PASO 6: ¡Confirmar que el pago sea exitoso!

- ✓ Banca Móvil
- ✓ Agentes BCP
- ✓ Ventanilla BCP

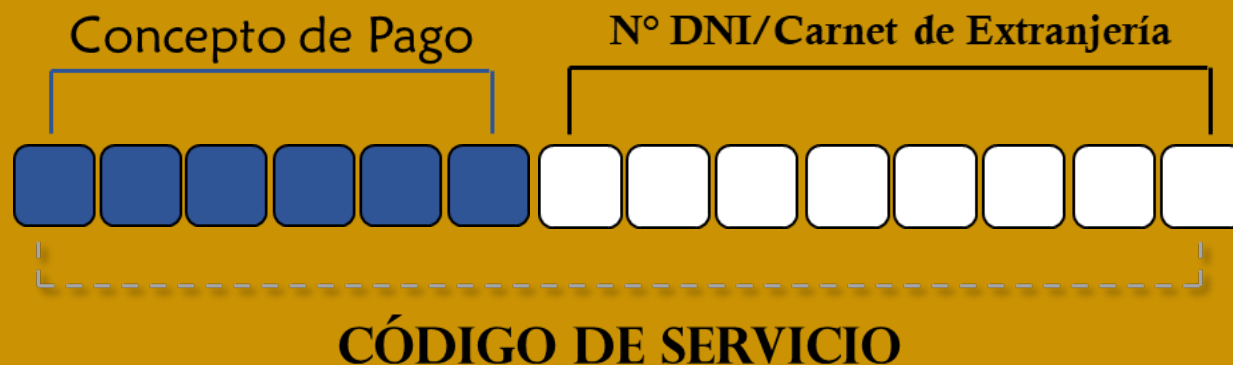

# ¿Cómo realizo los pagos de mi matrícula?

## Matrícula por semestre

Concepto de Pago

### 1ra Matrícula

Unidad de Posgrado

**S/ 258.00**

156010

Dirección General de Estudios de Posgrado

**S/ 52.00**

207010

### 2da, 3ra y 4ta Matrícula

Unidad de Posgrado

**S/ 348.00**

156010

Dirección General de Estudios de Posgrado

**S/ 52.00**

207010



UNMSM

Banco de Crédito



- ✓ Banca Móvil
- ✓ Agentes BCP
- ✓ Ventanilla BCP

- ▶ PASO 1: Ingresar a "Pagar Servicio".
- ▶ PASO 2: Digitar el siguiente nombre "UNIVERSIDAD NAC MAYOR DE SAN MARCOS"
- ▶ PASO 3: Seleccionar servicio "PAGOS VARIOS"
- ▶ PASO 4: Ingresar código del servicio + DNI (Total 14 dígitos)
- ▶ PASO 5: Ingresar MONTO A PAGAR
- ▶ PASO 6: ¡Confirmar que el pago sea exitoso!

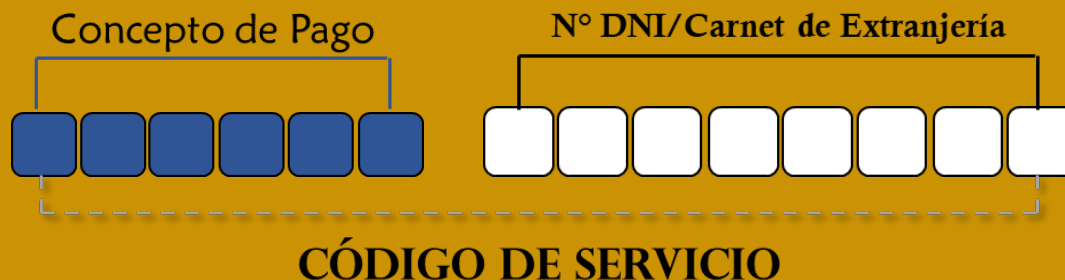

Los pagos en el Banco Pichincha se realizan en ventanilla con el concepto de pago y DNI/carnet de extranjería del estudiante.



# ¿Cómo realizo el pago de mis mensualidades?

Concepto de Pago

## Mensualidad por Semestre

**SEMESTRE ACADÉMICO**  
(18 -20 créditos )

Primera Mensualidad (*)	<b>S/ 828.00</b>	156011
Segunda Mensualidad (*)	<b>S/ 828.00</b>	156011
Tercera Mensualidad (*)	<b>S/ 828.00</b>	156011
Cuarta Mensualidad (*)	<b>S/ 828.00</b>	156011

(\*)El costo del crédito es de S/ 46.00 soles y la cantidad de créditos corresponderá a cada maestría y semestre.

Banco de Crédito  
**BCP**

- ▶ PASO 1: Ingresar a "Pagar Servicio".
- ▶ PASO 2: Digitar el siguiente nombre "UNIVERSIDAD NAC MAYOR DE SAN MARCOS"
- ▶ PASO 3: Seleccionar servicio "PAGOS VARIOS"
- ▶ PASO 4: Ingresar código del servicio + DNI (Total 14 dígitos)
- ▶ PASO 5: Ingresar MONTO A PAGAR
- ▶ PASO 6: ¡Confirmar que el pago sea exitoso!

- ✓ Banca Móvil
- ✓ Agentes BCP
- ✓ Ventanilla BCP

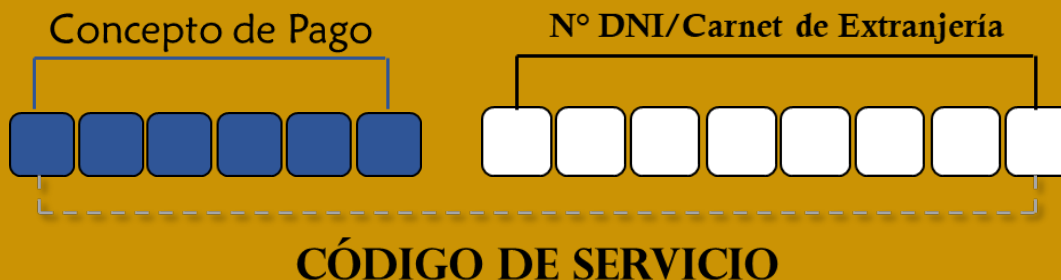

**BANCO PICHINCHA**

Los pagos en el Banco Pichincha se realizan en ventanilla con el concepto de pago y DNI/carnet de extranjería del estudiante.

# Informes del proceso de admisión



[upg.sociales@unmsm.edu.pe](mailto:upg.sociales@unmsm.edu.pe)

[informesupg.sociales@unmsm.edu.pe](mailto:informesupg.sociales@unmsm.edu.pe)

Visita nuestras redes sociales:

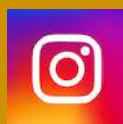

[@upgsociales](https://www.instagram.com/upgsociales)



[Unidad de Posgrado de Ciencias Sociales-UNMSM](https://www.facebook.com/Unidad.de.Posgrado.de.Ciencias.Sociales-UNMSM)

**Página web:**

<https://csociales.unmsm.edu.pe/>